

Arrêté n° 2015/2392 du 31 juillet 2015
Relatif à l'information des acquéreurs et des locataires de biens
immobiliers sur les risques naturels et technologiques majeurs dans la
commune de Périgny-sur-Yerres

LE PREFET DU VAL DE MARNE
Chevalier de la Légion d'Honneur
Officier de l'Ordre National du Mérite

- VU** le code général des collectivités territoriales ;
- VU** le code de l'environnement, notamment les articles L. 125-5 et R. 125-23 à R. 125-27 ;
- VU** l'article R. 563-1 du code de l'Environnement ;
- VU** le décret n°2005-134 du 15 février 2005 relatif à l'information des acquéreurs et des locataires de biens immobiliers sur les risques naturels et technologiques majeurs ;
- VU** l'arrêté préfectoral n°2001/2439 du 9 juillet 2001 prescrivant l'établissement d'un Plan de Prévention du Risque naturel prévisible « mouvements de terrain différentiels consécutifs à la sécheresse et à la réhydratation des sols » ;
- VU** l'arrêté préfectoral n°2006/483 du 1er février 2006, relatif à l'information des acquéreurs et des locataires de biens immobiliers sur les risques naturels et technologiques majeurs dans la commune de Périgny-sur-Yerres ;
- VU** l'arrêté inter-préfectoral n°2012-DDT-SE N°281 du 18 juin 2012 portant sur l'approbation du plan de prévention des risques naturels prévisibles d'inondation de la vallée de l'Yerres dans les départements de Seine et Marne, de l'Essonne et du Val de Marne ;
- VU** l'arrêté préfectoral n° 2015/2362 du 31 juillet 2015, relatif à l'information des acquéreurs et des locataires de biens immobiliers sur les risques naturels et technologiques majeurs dans le département du Val de Marne ;
- SUR** la proposition du secrétaire général de la Préfecture ;

ARRÊTE

ARTICLE 1^{er} : L'obligation d'information prévue aux I et II de l'article L. 125-5 du code de l'environnement s'applique à la commune de Périgny-sur-Yerres, en raison de son exposition aux risques naturels et technologiques prévisibles suivants :

- Inondation de la plaine sur la vallée de l'Yerres
- Mouvements de terrain différentiels consécutifs à la sécheresse et à la réhydratation des sols.

ARTICLE 2 : Les documents de référence aux risques naturels auxquels la commune est exposée sont :

- L'arrêté préfectoral n°2001/2439 du 9 juillet 2001 prescrivant l'établissement d'un Plan de Prévention du Risque naturel prévisible « mouvements de terrain différentiels consécutifs à la sécheresse et à la réhydratation des sols ».
- Le Plan de Prévention du Risque Inondation de la vallée de l'Yerres dans les départements de Seine et Marne, de l'Essonne et du Val de Marne approuvé par arrêté inter-préfectoral n°2012-DDT-SE N°281 du 18 juin 2012.

ARTICLE 3 : Les éléments nécessaires à l'information des acquéreurs et des locataires de biens immobiliers sur les risques naturels et technologiques majeurs sont consignés dans un dossier d'information annexé au présent arrêté. Ce dossier comporte :

- une fiche synthétique sur laquelle sont recensés les risques sur le territoire de la commune ainsi que les documents de référence correspondants. Ce document donne également toute indication sur la nature et sur l'intensité de ces risques,
- une cartographie délimitant, pour chaque risque, les zones exposées sur le territoire de la commune.

Lorsqu'un plan de prévention est prescrit, les cartographies sont fournies à titre indicatif en fonction des connaissances : le périmètre à considérer pour l'information des acquéreurs et des locataires est, jusqu'à l'approbation du plan, le périmètre délimité dans l'arrêté préfectoral qui a prescrit l'élaboration de ce plan.

ARTICLE 4 : Les présentes dispositions sont systématiquement mises à jour lors de l'entrée en vigueur, pour la commune de Périgny-sur-Yerres, de tout arrêté préfectoral rendant immédiatement opposables certaines dispositions d'un plan de prévention des risques naturels prévisibles, ou approuvant un plan de prévention des risques naturels prévisibles ou un plan de prévention des risques technologiques, ou approuvant la révision d'un de ces plans, ou lorsque des informations nouvelles permettent de modifier l'appréciation de la nature ou de l'intensité des risques auxquels est susceptible de se trouver exposée tout ou partie de la commune faisant l'objet d'un de ces plans.

ARTICLE 5 : Copie conforme du présent arrêté ainsi que le dossier d'information et les documents de référence qui s'y rattachent seront adressés au maire de Périgny-sur-Yerres aux fins d'affichage en mairie ainsi qu'à la Chambre départementale des notaires. Ils pourront être consultés, sur demande, en mairie, en préfecture ainsi que dans les sous-préfectures de Nogent-sur-Marne et de l'Haÿ-les-Roses.

Ils seront mis en ligne sur le site Internet de la préfecture du Val de Marne : <http://www.val-de-marne.pref.gouv.fr>.

Mention de la publication du présent arrêté et des modalités de sa consultation sera insérée dans un journal diffusé dans le département du Val de Marne.

ARTICLE 6 : Le présent arrêté abroge et remplace l'arrêté préfectoral n°2006/483 du 1er février 2006, relatif à l'information des acquéreurs et des locataires de biens immobiliers sur les risques naturels et technologiques majeurs dans la commune de Périgny-sur-Yerres.

ARTICLE 7 : Le Sous-Préfet, Directeur de cabinet, le Secrétaire général de la préfecture du Val de Marne, les Sous-Préfets de Nogent-sur-Marne et de l'Haÿ-les-Roses, le Maire de Périgny-sur-Yerres, le Président de la Chambre interdépartementale des notaires pour Paris, la Seine Saint Denis et le Val de Marne, et le Directeur régional et interdépartemental de l'environnement et de l'énergie Ile-de-France, sont chargés, chacun en ce qui les concerne, de l'application du présent arrêté qui sera publié au recueil des actes administratifs de la préfecture.

Fait à Créteil, le **31 JUIL. 2015**

Pour le Préfet et par délégation,
le Sous-préfet
Secrétaire général adjoint,

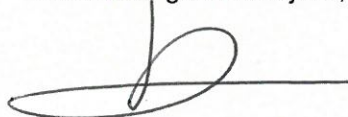

Signé : Denis DECLERCK



Préfecture du Val-de-Marne

Commune de Périgny-sur-Yerres

Informations sur les risques naturels, miniers et technologiques

pour l'application des I, II, III de l'article L 125-5 du code de l'environnement

1. Annexe à l'arrêté préfectoral

N° **2015/2392** du **31 juillet 2015** mis à jour le

2. Situation de la commune au regard d'un ou plusieurs plans de prévention de risques naturels prévisibles

[PPRn]

La commune est située dans le périmètre d'un PPR n **oui** **non**

approuvé	date	18 juin 2012	aléa	Inondation de plaine
prescrit		9 juillet 2001		Mouvements de terrain consécutifs à la sécheresse

Les documents de référence sont :

- Notice et règlement PPRI de la vallée de l'Yerres du 18 juin 2012	Consultable sur Internet	<input checked="" type="checkbox"/>
- Arrêté d'approbation du PPRI de la vallée de l'Yerres du 18 juin 2012		<input checked="" type="checkbox"/>
- Arrêté de prescription du PPR mouvements de terrain différentiels consécutifs à la sécheresse et à la réhydratation des sols du 9 juillet 2001		<input checked="" type="checkbox"/>

3. Situation de la commune au regard d'un plan de prévention de risques technologiques [PPR t]

La commune est située dans le périmètre d'un PPR t **oui** **non**

date effet

Les documents de référence sont :

Consultable sur Internet

4. Situation de l'immeuble au regard du zonage réglementaire pour la prise en compte de la sismicité

en application des articles R.563-4 et D.563-8-1 du code de l'environnement.

L'immeuble est situé dans une commune de sismicité

forte zone 5	moyenne zone 4	modérée zone 3	faible zone 2	Très faible zone 1
<input type="checkbox"/>	<input type="checkbox"/>	<input type="checkbox"/>	<input type="checkbox"/>	<input checked="" type="checkbox"/>

pièces jointes

5. Cartographie

extraits de documents ou de dossiers permettant la localisation des immeubles au regard des risques encourus

- Copie de la carte des aléas du PPRI de la vallée de l'Yerres approuvé le 18 juin 2012 (la crue de référence est la crue de 1910) – une planche A3 n°3 (échelle 1/10 000)

- Copie de la carte du zonage réglementaire du PPRI de la Vallée de l'Yerres – 1 planche A3

- Copie de la carte des aléas du risque mouvements de terrain différentiels consécutifs à la sécheresse et à la réhydratation des sols de l'étude du BRGM - 1 planche A4 (échelle 1/15 000)

6. Arrêtés portant ou ayant porté reconnaissance de l'Etat de catastrophe naturelle ou technologique

La liste actualisée des arrêtés est consultable sur le site portail www.prim.net dans la rubrique « ma commune face aux risques »

7. Le règlement du ou des plans de prévention des risques définissant notamment les prescriptions obligations

Les règlements sont consultables sur le site internet de la préfecture du Val-de-Marne www.val-de-marne.pref.gouv.fr dans la rubrique « Les actions de l'État / Environnement et prévention des risques »

Date

Le Préfet de département

ETUDE PRÉALABLE À L'ÉLABORATION DU PLAN DE PRÉVENTION DES RISQUES INONDATION (PPRI) DE L'YERRE

Cartographie des alics

Communes
BOUSSY-SAINT-ANTOINE
PERIGNY
QUINCY-SOUS-SENART
VARENNES-JARCY

Planche
3

Echelle : 1:10 000
0 100 200 300
Mètres

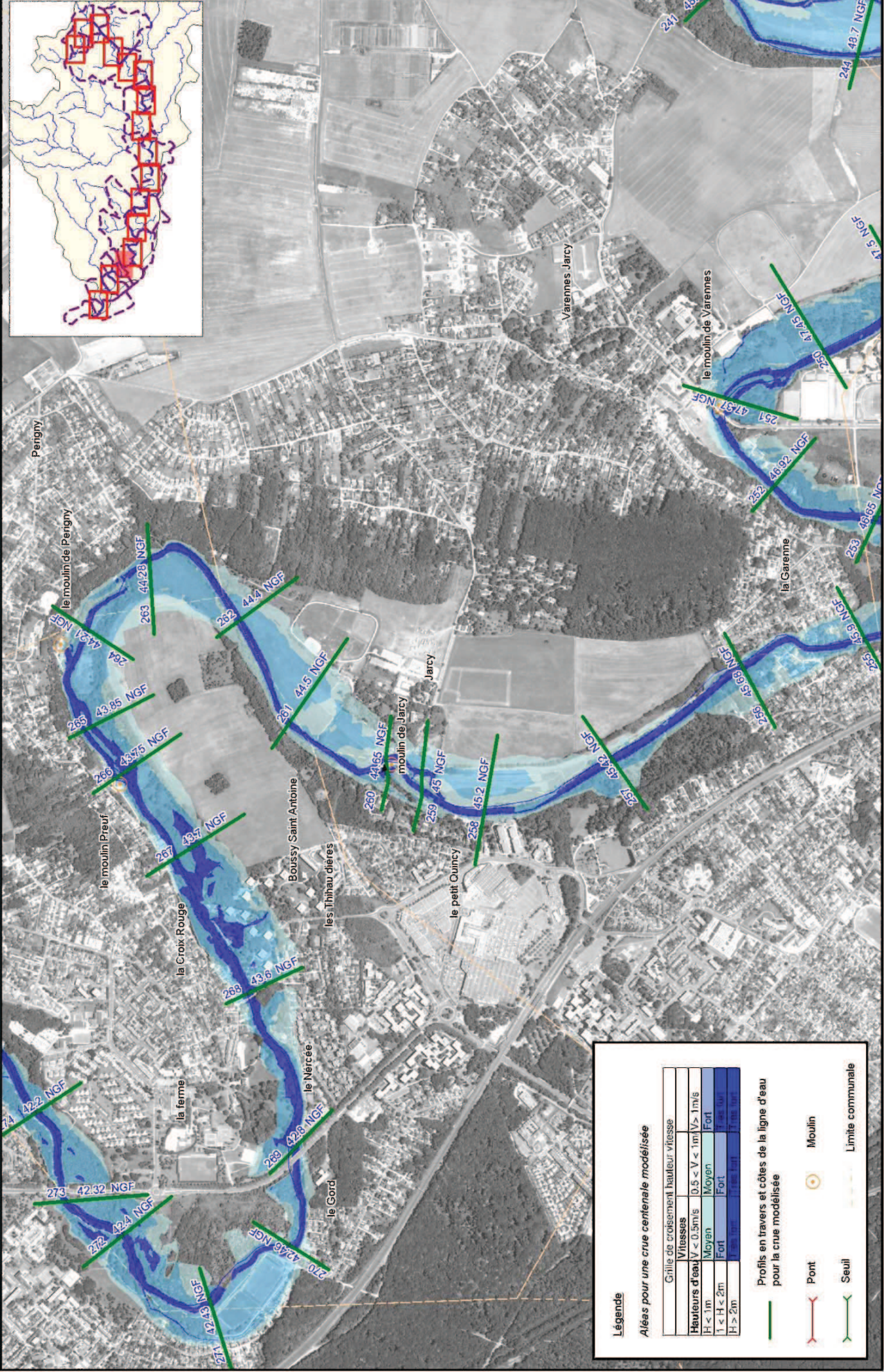
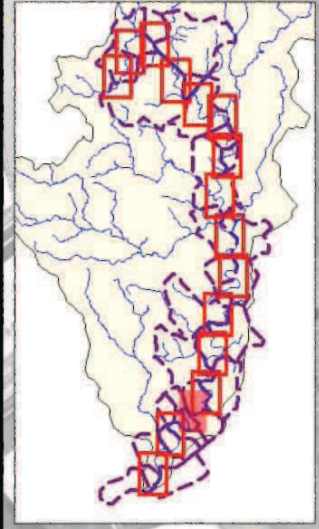

Légende

Alics pour une crue centennale modélisée

Chénille de croisement	hauteur	vitesse
Vitesses	$0.5 < V < 1 \text{ m/s}$	$V > 1 \text{ m/s}$
Hauteurs d'eau	$H < 1 \text{ m}$	Fort
	$1 < H < 2 \text{ m}$	Fort
	$H > 2 \text{ m}$	Fort

Profil en travers et côtes de la ligne d'eau pour la crue modélisée

- Profil en travers
- Côtes de la ligne d'eau

— Pont
— Seuil
— Moulin
— Limite communale

PERIGNY-SUR-YERRES

Risque Mouvements de terrain différentiels consécutifs à la sécheresse et à la réhydratation des sols

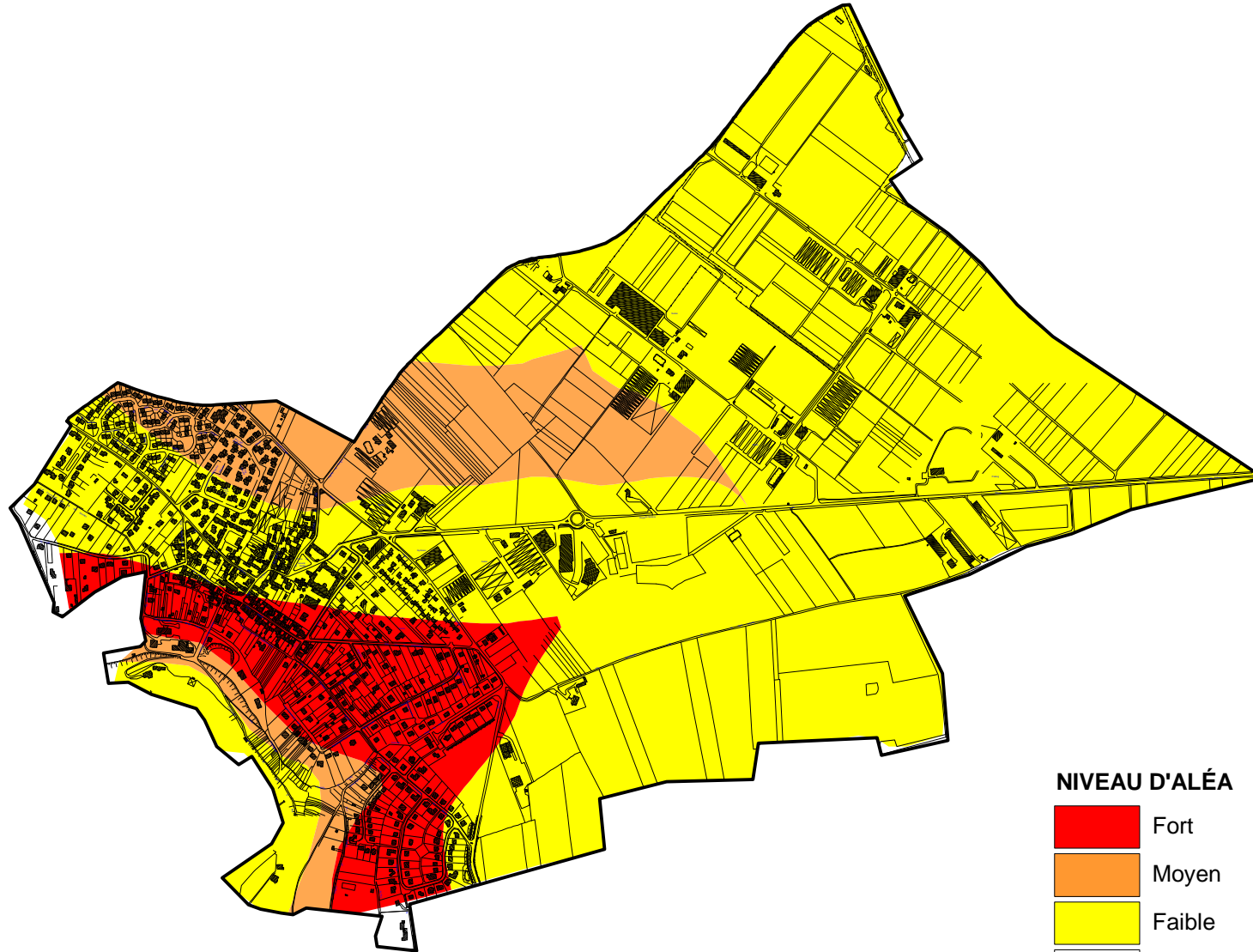

Sources : fond de plan DDE 94 et BRGM

NIVEAU D'ALÉA

- Fort
- Moyen
- Faible
- Formation à priori à aléa nul



PLAN DE PRÉVENTION DES RISQUES INONDATION DE LA VALLÉE DE L'YERRES

Commune : Périgny-sur-Yerres

Cartographie des zones réglementaires

Légende

Zonage réglementaire

- zone rouge
- zone orange
- zone saumon
- zone bleue
- zone ciel
- zone verte

■ Lit mineur

Limite communale

● Cote de la ligne d'eau pour la crue modélisée



Sources : BD Parcellaire (c) IGN
DDT 91
PIRIN



Echelle : 1 / 10 000

