



PREFECTURE DE LA SEINE-SAINT-DENIS

direction
départementale
de l'Équipement
Seine Saint-Denis

ARRETE n° 07 – 3639
relatif à la mise à jour de l'information des acquéreurs et
des locataires de biens immobiliers sur les risques
naturels et technologiques majeurs
situés sur la commune des Lilas

Service
Environnement et
Urbanisme
Réglementaire
Pôle Connaissance
et Prévention des
Risques

Le préfet de la Seine-Saint-Denis
Chevalier de la Légion d'Honneur

Vu le code général des collectivités territoriales ;
Vu le code de l'environnement, notamment les articles L125-5 et R125-23 à R125-27 ;
Vu la loi n° 2004-811 du 13 août 2004 de modernisation et de sécurité civile ;
Vu l'arrêté préfectoral n° 2006-0359 du 13 février 2006 relatif à l'information des acquéreurs et des locataires de biens immobiliers sur les risques naturels et technologiques majeurs ;
Vu l'actualisation par l'inspection générale des carrières de la connaissance des aléas mouvements de terrain sur le territoire de la commune des Lilas ;
Vu l'actualisation par le bureau de recherches géologiques et minières de la carte d'aléas retrait-gonflement des sols argileux dans le département de la Seine-Saint-Denis ;
Considérant l'obligation d'information prévue au I et II de l'article L125-5 du code de l'environnement ;

Sur proposition de Monsieur le secrétaire général de la préfecture de la Seine-Saint-Denis ;

ARRETE :

Article 1 :

Le dossier d'information annexé à l'arrêté préfectoral n° 2006-0359 du 13 février 2006 susvisé est modifié.

Les éléments nécessaires à l'information sur les risques naturels et technologiques majeurs des acquéreurs et des locataires de biens immobiliers situés dans la commune des Lilas sont mis à jour dans le dossier d'information annexé au présent arrêté.

Article 2 :

Ce dossier comprend :

- une fiche synthétique listant les risques recensés sur le territoire de la commune et les documents de référence attachés, et donnant des indications sur l'intensité des risques recensés lorsqu'elle est connue ;
- les documents auxquels le vendeur ou le bailleur peut se référer.

Ce dossier et les documents de référence attachés sont librement consultables en mairie des Lilas et à la préfecture de Bobigny aux jours et heures habituels d'ouverture des bureaux.

1, esplanade Jean Moulin
93007 Bobigny cedex
téléphone :
01 41 60 60 60
télécopie :
01 48 30 22 88
E-mail : courrier@seine-saint-denis.pref.gouv.fr

Article 3 :

Les informations contenues dans ce dossier sont mises à jour au regard des conditions mentionnées à l'article L125-5 du code de l'environnement.

Article 4 :

Une copie du présent arrêté et du dossier d'information est adressée au maire de la commune des Lilas et à la chambre départementale des notaires.

Le présent arrêté sera affiché en mairie des Lilas. Il est publié au recueil des actes administratifs de l'Etat dans le département.

Il est accessible sur le site Internet de la préfecture.

Article 5 :

Mesdames et Messieurs le secrétaire général de la préfecture, le directeur de cabinet, les sous-préfets d'arrondissement, les chefs de service régionaux et départementaux et le maire de la commune des Lilas sont chargés, chacun en ce qui les concerne, de l'application du présent arrêté.

Fait à Bobigny le 3 octobre 2007

Pour le préfet et par délégation
le secrétaire général

Signé

François Dumuis



Préfecture de Seine-Saint-Denis

Commune de LES LILAS

Dossier d'informations sur les risques naturels et technologiques
pour l'application des I, II de l'article L 125-5 du code de l'environnement

1. Annexe à l'arrêté préfectoral

N° **07-3639** du **3 octobre 2007**

2. Situation de la commune au regard d'un ou plusieurs plans de prévention de risques naturels prévisibles [PPRn]

La commune est située dans le périmètre d'un PPR n oui non

<i>prescrit</i>	date	31 mars 2004	aléa	Mouvements de terrain
<i>prescrit</i>		23 juillet 2001		Mouvements de terrain dus au retrait-gonflement des argiles

Les documents de référence sont :

Carte des aléas liés au retrait-gonflement des argiles (1/100 000^{ième})	en mairie, en sous-préfecture et en préfecture	<input checked="" type="checkbox"/>
Carte des aléas anciennes carrières		<input checked="" type="checkbox"/>

3. Situation de la commune au regard d'un plan de prévention de risques technologiques [PPR t]

La commune est située dans le périmètre d'un PPR t oui non

_____ date _____ aléa _____

Les documents de référence sont :

_____	en mairie, en sous-préfecture et en préfecture	<input type="checkbox"/>
_____		<input type="checkbox"/>

4. Description succincte de l'intensité du risque

La commune est soumise à l'aléa **Mouvements de terrain dus au retrait-gonflement des argiles**
d'intensité forte moyenne faible

Pièces jointes

5. Cartographie







extraits de documents ou de dossiers permettant la localisation des immeubles au regard des risques encourus

Carte des aléas liés au retrait-gonflement des argiles (1/100 000^{ième})
Carte des aléas anciennes carrières (1/10 000^{ième})

Date d'élaboration de la présente fiche **Octobre 2007**

CARTE DE L'ALÉA RETRAIT-GONFLEMENT DES SOLS ARGILEUX

DÉPARTEMENT DE LA SEINE-SAINT-DENIS

-  ALÉA FORT
-  ALÉA MOYEN
-  ALÉA FAIBLE
-  ZONE A PRIORI NON ARGILEUSE, non sujette au phénomène de retrait-gonflement sauf en cas de lentille ou de placage argileux local non repéré sur les cartes géologiques actuelles
-  Limites communales
-  Limites départementales

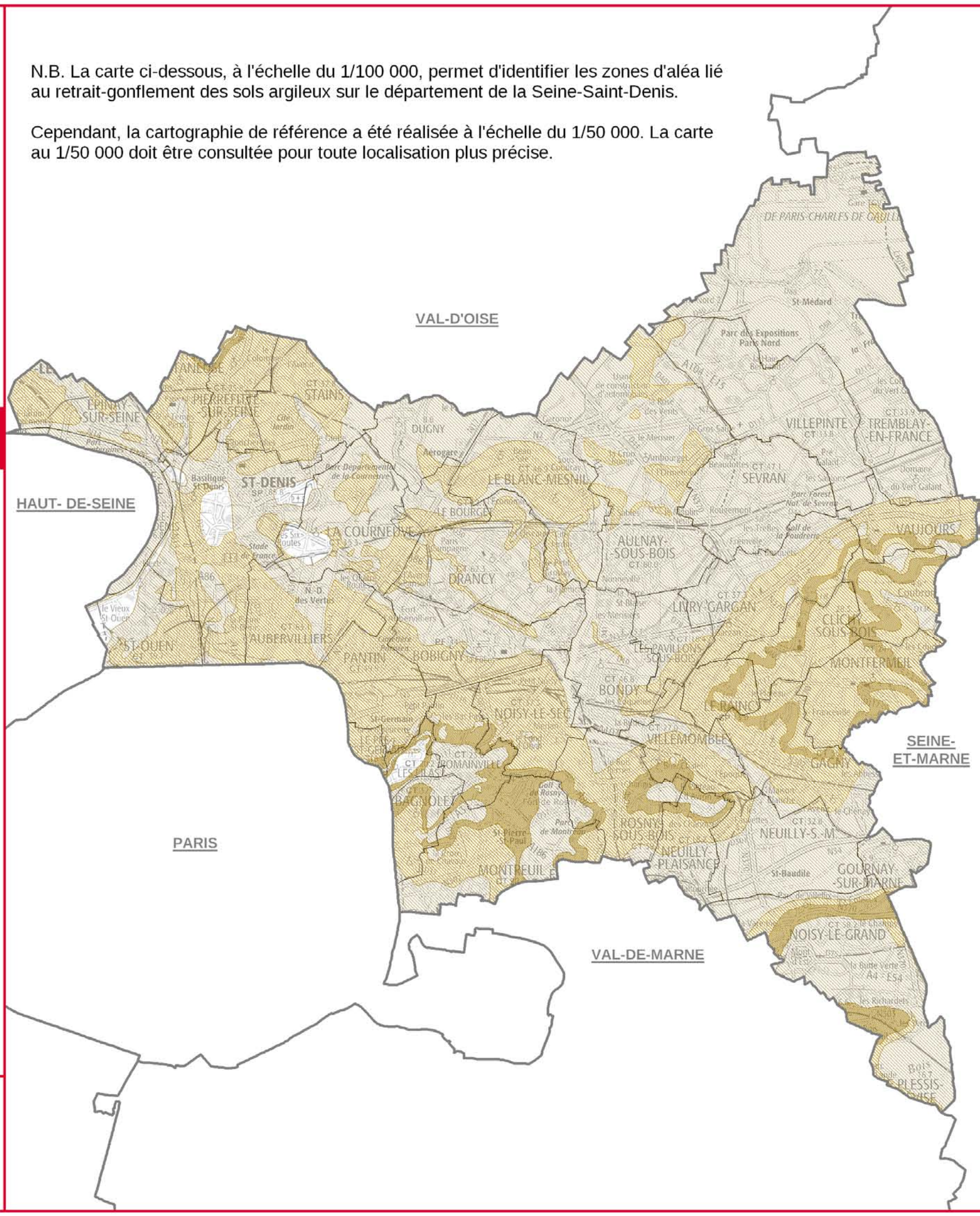

N.B. La carte ci-dessous, à l'échelle du 1/100 000, permet d'identifier les zones d'aléa lié au retrait-gonflement des sols argileux sur le département de la Seine-Saint-Denis.

Cependant, la cartographie de référence a été réalisée à l'échelle du 1/50 000. La carte au 1/50 000 doit être consultée pour toute localisation plus précise.

Echelle : 1 / 100 000
(pour une impression au format A3)



Sources

Données : Aléas © UTEA 93 et BRGM 2007
Fond de carte : SCAN 100 © IGN 2007
Réalisation : UTEA 93 / SEUR / PCPR

Aléas mouvements de terrains liés aux anciennes carrières

COMMUNE DES LILAS

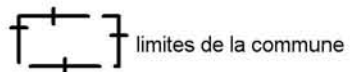

limites de la commune

Niveau d'aléa anciennes carrières

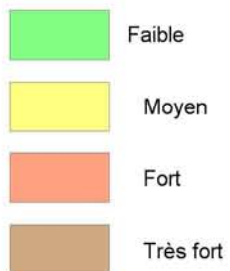

Direction régionale
et interdépartementale
de l'Équipement
et de l'Aménagement
ILE-DE-FRANCE
Service technique de Soles Solés

Echelle

1/10 000
pour une
impression
au format A4

Sources

Données :
Aléas © UTEA 93 et IGC (2007)
Fond de carte :
SCAN 25 - BD PARCELLAIRE © IGN 2010
Réalisation : UTEA 93 / SEUR / PCPR Janvier 2013

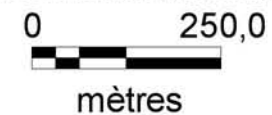

mètres