



PRÉFECTURE DE SEINE-ET-MARNE

**Direction départementale de l'équipement
de Seine-et-Marne**

Service aménagement, environnement
et déplacements
Groupe environnement

**Arrêté préfectoral 07/DAIDD/ENV n° 059
mettant à jour la liste des risques à prendre en compte
sur le territoire de la commune de Roissy-en-Brie et les
documents à consulter pour l'information des
acquéreurs et des locataires de biens immobiliers sur
les risques naturels et technologiques majeurs**

Le préfet de Seine-et-Marne
Officier de la légion d'honneur

VU le code général des collectivités territoriales ;

VU le code de l'environnement et notamment ses articles L.125-5 et R.125-23 à R.125-27 ;

VU l'arrêté préfectoral 2001 DAI 1 URB n° 119 du 11 juillet 2001 prescrivant l'établissement d'un plan de prévention des risques naturels prévisibles de mouvements de terrain différentiels liés au phénomène de retrait-gonflement des argiles sur le territoire de la commune de Roissy-en-Brie ;

VU l'arrêté préfectoral 06/DAIDD/ENV n° 001 du 03 février 2006 déterminant la liste des communes pour lesquelles l'information sur les risques naturels et technologiques majeurs doit être délivrée aux acquéreurs et locataires de biens immobiliers, mis à jour par les arrêtés préfectoraux 06/DAIDD/ENV n° 189 du 11 juillet 2006, 06/DAIDD/ENV n° 195 du 28 août 2006 et 07/DAIDD/ENV n° 011 du 06 mars 2007 ;

VU l'arrêté préfectoral 06/DAIDD/ENV n° 123 du 03 février 2006 fixant la liste des risques à prendre en compte sur le territoire de la commune de Roissy-en-Brie et les documents à consulter pour l'information des acquéreurs et des locataires de biens immobiliers sur les risques naturels et technologiques majeurs ;

CONSIDÉRANT que compte tenu des études en cours pour l'élaboration du projet de plan de prévention des risques naturels prévisibles de mouvements de terrain différentiels liés au phénomène de retrait-gonflement des argiles sur le territoire de la commune de Roissy-en-Brie, le vendeur ou le bailleur pourra se référer à la carte départementale d'aléa provisoire, pour l'établissement de l'état des risques ;

SUR proposition du secrétaire général de la préfecture,

ARRÊTE

Article 1er

La commune de Roissy-en-Brie est exposée aux risques naturels prévisibles de mouvements de terrain différentiels liés au phénomène de retrait-gonflement des argiles. Le dossier communal d'information annexé à l'arrêté préfectoral 06/DAIDD/ENV n° 123 du 03 février 2006 est remplacé par le dossier communal d'information annexé au présent arrêté.

Article 2

Le dossier communal d'information visé à l'article 1 et annexé au présent arrêté ainsi que les documents de référence mentionnés dans la fiche synthétique sont consultables aux jours et heures habituels d'ouverture des bureaux de la mairie de Roissy-en-Brie, de la préfecture de Seine-et-Marne et de la sous-préfecture de Torcy.

Article 3

Le dossier communal d'information et les documents de référence visés à l'article 2 sont mis à jour en fonction de l'évolution des éléments nécessaires à l'établissement de l'état des risques naturels et technologiques.

Article 4

Le présent arrêté sera notifié au maire de la commune de Roissy-en-Brie et au président de la chambre départementale des notaires.

Le présent arrêté sera affiché en mairie de Roissy-en-Brie.

Le présent arrêté ainsi que ses modalités de consultation feront l'objet d'une mention dans le journal Le Parisien.

Il est également accessible sur le site Internet de la direction départementale de l'équipement : <http://www.seine-et-marne.equipement.gouv.fr>

Article 5

Le secrétaire général de la préfecture de Seine-et-Marne et le maire de la commune de Roissy-en-Brie sont chargés, chacun en ce qui le concerne, de l'exécution du présent arrêté qui sera publié au recueil des actes administratifs de la préfecture.

Une copie sera adressée à :

- M. le sous-préfet de Torcy
- M. le directeur départemental de l'équipement de Seine-et-Marne

Melun, le 06 mars 2007

Le préfet,
Pour le préfet et par délégation,
Le secrétaire général de la préfecture,
Signé : Francis VUIBERT



Préfecture de Seine-et-Marne

COMMUNE DE ROISSY-EN-BRIE

Informations sur les risques naturels et technologiques
en application des alinéas I et II de l'article L 125-5 du code de l'environnement

1. Annexe à l'arrêté préfectoral

06/DAIDD/ENV n° 123

du 3 février 2006

mis à jour le 06 mars 2007

2. Situation de la commune au regard d'un ou plusieurs plans de prévention de risques naturels prévisibles [PPRn]

La commune est située dans le périmètre d'un PPR n

oui non

Prescrit (en cours d'élaboration)	date	11 juillet 2001	aléa	Sécheresse
	date		aléa	
	date		aléa	
	date		aléa	

Les documents de référence sont :

La carte départementale d'aléa retrait-gonflement des argiles, ou aléa sécheresse, (version d'octobre 2006) au 1/135000^{ème}

Consultable sur Internet
 Consultable sur Internet
 Consultable sur Internet
 Consultable sur Internet
 Consultable sur Internet

3. Situation de la commune au regard d'un plan de prévention de risques technologiques [PPR t]

La commune est située dans le périmètre d'un PPR t

oui non

	date		aléa	
--	------	--	------	--

Les documents de référence sont :

Consultable sur Internet

4. Situation de la commune au regard du zonage réglementaire pour la prise en compte de la sismicité

en application du décret 91-461 du 14 mai 1991 relatif à la prévention du risque sismique , modifié par le décret n°2000-892 du 13 septembre 2000

La commune est située dans une zone de sismicité zone Ia zone Ib zone II zone III non

5. Description succincte de l'intensité du risque

Aléa :	<input type="text"/>	intensité :	faible à moyenne	<input type="checkbox"/>	forte	<input type="checkbox"/>	très forte	<input type="checkbox"/>
Aléa :	<input type="text"/>	intensité :	faible	<input type="checkbox"/>	modérée	<input type="checkbox"/>	élevée	<input type="checkbox"/>
Aléa :	Sécheresse	intensité :	faible	<input checked="" type="checkbox"/>	moyenne	<input checked="" type="checkbox"/>	forte	<input checked="" type="checkbox"/>
Aléa :	<input type="text"/>	intensité :						

Commentaire littéral succinct

pièces jointes

6. Cartographie

document permettant la localisation des immeubles au regard des risques encourus

Extrait de la carte départementale d'aléa retrait-gonflement des argiles, ou aléa sécheresse (1 format A4)



PRÉFET DE SEINE-ET-MARNE

Direction départementale des territoires de Seine-et-Marne

Service environnement et
prévention des risques
Pôle prévention des risques
et lutte contre les nuisances

**Arrêté préfectoral 2012/DDT/SEPR n°269
complétant l'arrêté préfectoral 07/DAIDD/ENV n°059 du 06 mars 2007
mettant à jour la liste des risques à prendre en compte sur le territoire de la
commune de Roissy-en-Brie et les documents à consulter pour l'information
des acquéreurs et des locataires de biens immobiliers sur les risques naturels
et technologiques majeurs**

Le préfet de Seine-et-Marne
Chevalier de la légion d'honneur

VU le code général des collectivités territoriales ;

VU le code de l'environnement et notamment ses articles L.125-5 et R.125-23 à R.125-27 relatif à l'information des acquéreurs et des locataires de biens immobiliers sur les risques naturels et technologiques majeurs ;

VU le décret n° 91-461 du 14 mai 1991 modifié relatif à la prévention du risque sismique ;

VU le décret du Président de la République en date du 27 mai 2011 portant nomination de Monsieur Pierre MONZANI, préfet de Seine-et-Marne ;

VU le décret du Président de la République en date du 26 août 2010 portant nomination de Monsieur Serge GOUTEYRON, sous préfet hors classe, secrétaire général de la préfecture de Seine-et-Marne ;

VU l'arrêté du Premier Ministre en date du 1er juillet 2010 nommant Monsieur Jean-Yves SOMMIER, directeur départemental des territoires de Seine-et-Marne ;

VU l'arrêté préfectoral 06/DAIDD/ENV n°001 du 03 février 2006 déterminant la liste des communes pour lesquelles l'information sur les risques naturels et technologiques majeurs doit être délivrée aux acquéreurs et locataires de biens immobiliers, mis jour par les arrêtés préfectoraux 06/DAIDD/ENV n° 189 du 11 juillet 2006, 06/DAIDD/ENV n° 195 du 28 août 2006, 07/DAIDD/ENV n° 11 du 06 mars 2007, 07/DAIDD/ENV n° 106 du 19 novembre 2007, 2009/DDEA/SEPR n° 51 du 19 février 2009, 2009/DDEA/SEPR n° 583 du 22 octobre 2009, 2010/DDEA/SEPR n° 18 du 04 février 2010, 2010/DDEA/SEPR n° 127 du 12 mai 2010, 2010/DDT/SEPR n° 430 du 24 décembre 2010, 2011/DDT/SEPR n° 17 du 11 avril 2011, 2011/DDT/SEPR n° 234 du 13 mai 2011, 2011/DDT/SEPR n° 444 du 17 novembre 2011 et 2011/DDT/SEPR n° 480 du 08 décembre 2011 ;

VU l'arrêté préfectoral 07/DAIDD/ENV n°059 du 06 mars 2007 mettant à jour la liste des risques à prendre en compte sur le territoire de la commune de Roissy-en-Brie et les documents à consulter pour l'information des acquéreurs et des locataires de biens immobiliers sur les risques naturels et technologiques majeurs ;

VU l'arrêté préfectoral n° 12/PCAD/21 du 06 mars 2012 modifiant l'arrêté préfectoral n° 11/PCAD/117 du 06 juin 2011 donnant délégation de signature à Monsieur Jean-Yves SOMMIER, ingénieur général des ponts, des eaux et des forêts, directeur départemental des territoires de Seine-et-Marne ;

CONSIDÉRANT la circulaire du 2 mars 2011, relative aux modalités de mise en œuvre des décrets n° 2010-1254 et n° 2010-1255 du 22 octobre 2010 relatifs à la prévention du risque sismique et aux zones de sismicité qui modifient le cadre de l'information préventive des populations et de l'information des acquéreurs et des locataires de biens immobiliers sur les risques majeurs ;

SUR proposition du secrétaire général de la préfecture et du directeur départemental des territoires de Seine-et-Marne ;

ARRÊTE

Article 1er

La commune de Roissy-en-Brie est concernée par une zone de sismicité très faible, comme la totalité du département de Seine-et-Marne. Le dossier communal d'information annexé à l'arrêté préfectoral 07/DAIDD/ENV n°059 du 06 mars 2007 reste en vigueur. Il est complété par le dossier communal d'information ci-joint, spécifique au risque sismique.

Article 2

L'état des risques naturels et technologiques pour la commune mentionnée à l'article 1er situera le bien en zone de sismicité très faible, comme indiqué dans la rubrique 4 de la fiche synthétique.

Article 3

Est annexé au présent arrêté un dossier communal d'information comprenant :

- une carte départementale spécifique au risque sismique ;
- une fiche synthétique précisant la nature ainsi que l'intensité des risques auxquels la commune est exposée et mentionnant les documents de référence auxquels le vendeur ou le bailleur peut se référer.

L'ensemble du dossier communal d'information est consultable en mairie, préfecture et sous-préfecture.

Article 4

Le présent arrêté sera notifié au maire de la commune de Roissy-en-Brie et au président de la chambre départementale des notaires.

Le présent arrêté sera affiché en mairie de Roissy-en-Brie.

Le présent arrêté ainsi que ses modalités de consultation feront l'objet d'une mention dans le journal Le Parisien.

Il est également accessible sur le site Internet de la direction départementale des territoires : <http://www.seine-et-marne.equipement-agriculture.gouv.fr> – rubrique « Risques ».

Article 5

Le secrétaire général de la préfecture de Seine-et-Marne et le maire de la commune de Roissy-en-Brie sont chargés, chacun en ce qui le concerne, de l'exécution du présent arrêté qui sera publié au recueil des actes administratifs de la préfecture.

Une copie sera adressée à :

- M. le sous-préfet de Torcy
- M. le directeur départemental des territoires de Seine-et-Marne

Melun, le 02 mai 2012

Le préfet,
Pour le préfet et par délégation,
Le directeur départemental des territoires
de Seine-et-Marne

signé

Jean-Yves SOMMIER

Commune de ROISSY-EN-BRIE

Informations sur les risques naturels et technologiques pour l'application des I, II, III de l'article L 125-5 du code de l'environnement

1. Annexe à l'arrêté préfectoral

n° **07/DAIDD/ENV n° 059**

du **06 mars 2007**

complété le **02 mai 2012**

2. Situation de la commune au regard d'un ou plusieurs plans de prévention de risques naturels prévisibles

[PPRn]

La commune est située dans le périmètre d'un PPR n

oui non

Prescrit (en cours d'élaboration)	date 11 juillet 2001	aléa Sécheresse
	date	aléa
	date	aléa
	date	aléa
	date	aléa

Les documents de référence sont :

La carte départementale d'aléa retrait-gonflement des argiles ou aléa sécheresse (version d'octobre 2006) au 1/135000ème

Consultable sur Internet

Consultable sur Internet

Consultable sur internet

Consultable sur Internet

3. Situation de la commune au regard d'un plan de prévention de risques technologiques [PPR t]

La commune est située dans le périmètre d'un PPR t

oui non

	date	effet
	date	effet
	date	effet

Les documents de référence sont :

Consultable sur Internet

Consultable sur Internet

4. Situation de la commune au regard du zonage réglementaire pour la prise en compte de la sismicité

en application des articles R 563-4 et R 125-23 du code de l'environnement modifiés par les décrets n°2010-1254 et 2010-1255

La commune est située dans une zone de sismicité

Forte	Moyenne	Modérée	Faible	Très faible
zone 5	zone 4	zone 3	zone 2	Zone 1 <input checked="" type="checkbox"/>

pièces jointes

5. Cartographie

extraits de documents ou de dossiers permettant la localisation des immeubles au regard des risques encourus

Extrait de la carte départementale d'aléa retrait-gonflement des argiles ou aléa sécheresse (1 format A4)

6. Arrêtés portant ou ayant porté reconnaissance de l'état de catastrophe naturelle ou technologique

La liste actualisée des arrêtés est consultable sur le site portail www.prim.net dans la rubrique « Ma commune face aux risques »

Sites internet :

www.seine-et-marne.equipement-agriculture.gouv.fr (DDT77)

www.seine-et-marne.pref.gouv.fr (Préfecture77)

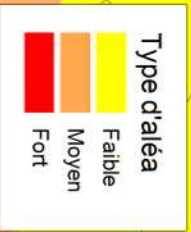
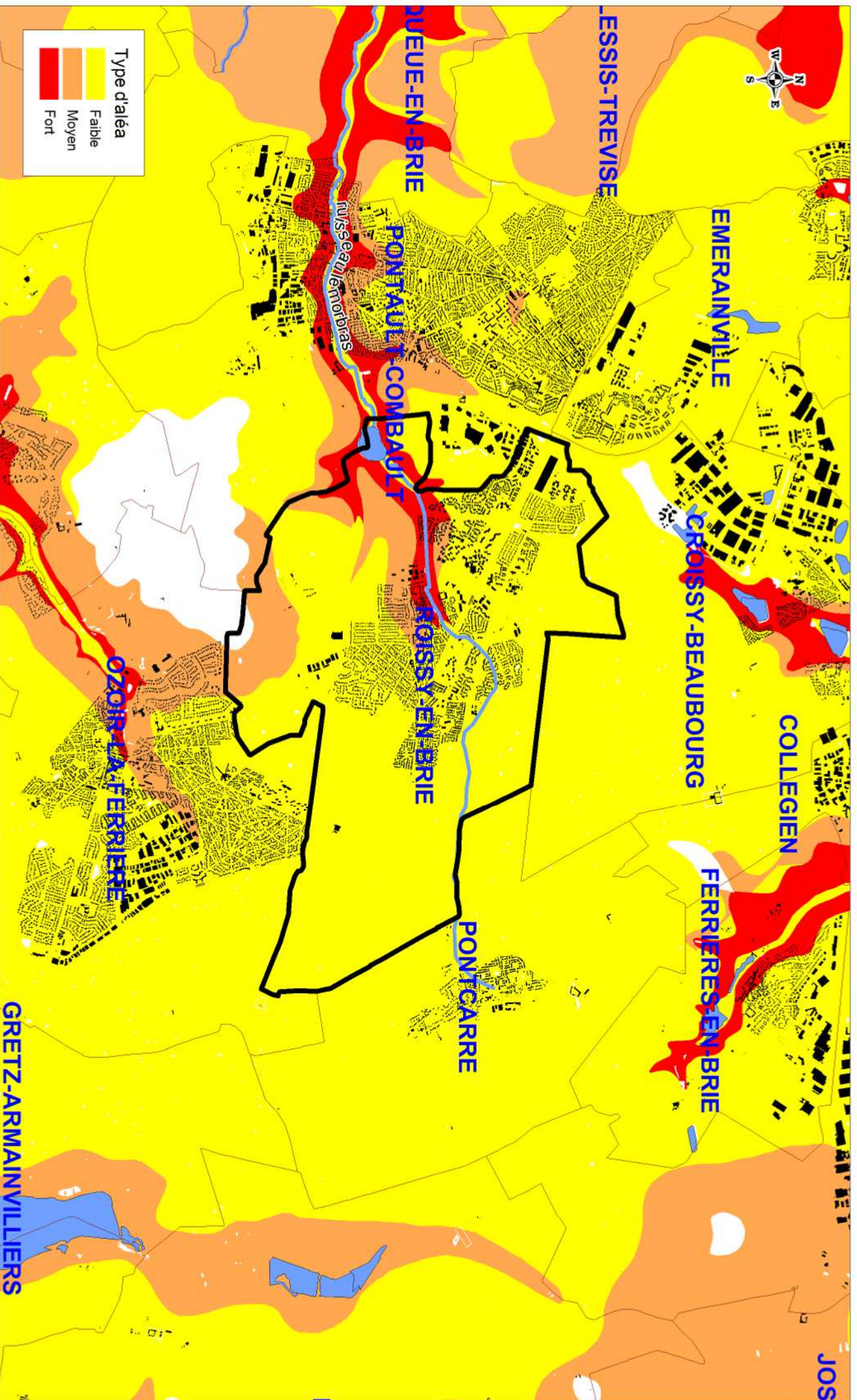

Carte de l'aléa "retrait-gonflement des sols argileux" de la commune de Roissy-en-Brie