



## PRÉFECTURE DE SEINE-ET-MARNE

Direction départementale de l'équipement  
de Seine-et-Marne

Service études et prospective  
Pôle environnement

**Arrêté préfectoral 06/DAIDD/ENV n° 126  
fixant la liste des risques à prendre en compte sur le  
territoire de la commune de Sainte-Aulde et les  
documents à consulter pour l'information des  
acquéreurs et des locataires de biens immobiliers sur  
les risques naturels et technologiques majeurs**

Le préfet de Seine-et-Marne  
Officier de la légion d'honneur

**VU** le code général des collectivités territoriales ;

**VU** le code de l'environnement et notamment ses articles L.125-5 et R.125-23 à R.125-27 ;

**VU** le décret n° 91-461 du 14 mai 1991 modifié relatif à la prévention du risque sismique ;

**VU** le décret n° 94-608 du 13 juillet 1994 portant approbation du plan des surfaces submersibles de la vallée de la Marne, valant plan de prévention des risques naturels prévisibles d'inondation ;

**VU** l'arrêté préfectoral 06/DAIDD/ENV n° 001 du 03 février 2006 déterminant la liste des communes pour lesquelles l'information sur les risques naturels et technologiques majeurs doit être délivrée aux acquéreurs et locataires de biens immobiliers ;

**SUR** proposition du secrétaire général de la préfecture,

## **ARRÊTE**

### **Article 1er**

La commune de Sainte-Aulde est exposée aux risques naturels prévisibles d'inondation.

### **Article 2**

Les arrêtés ayant porté reconnaissance de l'état de catastrophe naturelle sur le territoire de la commune de Sainte-Aulde sont :

- les arrêtés ministériels des 11 janvier 1983, 16 mai 1983, 20 juillet 1983 et 6 février 1995 pour le risque d'inondations et coulées de boue ;
- l'arrêté ministériel du 29 décembre 1999 pour le risque inondations, coulées de boue et mouvements de terrain ;
- l'arrêté ministériel du 27 février 2002 pour le risque de mouvements de terrain.

### **Article 3**

Les éléments nécessaires aux vendeurs et aux bailleurs, pour l'établissement de l'état des risques naturels et technologiques utile à l'information des acquéreurs et des locataires de biens immobiliers, sont consignés dans un dossier d'information annexé au présent arrêté.

Ce dossier d'information comprend :

- une fiche synthétique précisant la nature ainsi que l'intensité du risque auquel la commune est exposée et mentionnant les documents de référence auxquels le vendeur ou le bailleur peut se référer ;
- un document cartographique délimitant les zones exposées au risque inondation sur le territoire de la commune.

### **Article 4**

Le dossier d'information visé à l'article 3 et annexé au présent arrêté ainsi que les documents de référence mentionnés dans la fiche synthétique sont consultables aux jours et heures habituels d'ouverture des bureaux de la mairie de Sainte-Aulde, de la préfecture de Seine-et-Marne et de la sous-préfecture de Meaux.

### **Article 5**

Le dossier d'information et les documents de référence visés à l'article 4 sont mis à jour en fonction de l'évolution des éléments nécessaires à l'établissement de l'état des risques naturels et technologiques.

## **Article 6**

Le présent arrêté sera notifié au maire de la commune de Sainte-Aulde et au président de la chambre départementale des notaires.

Le présent arrêté sera affiché en mairie de Sainte-Aulde.

Le présent arrêté ainsi que ses modalités de consultation feront l'objet d'une mention dans le journal Le Parisien.

Il est également accessible sur le site Internet de la direction départementale de l'équipement : <http://www.seine-et-marne.equipement.gouv.fr>

## **Article 7**

Les obligations découlant pour les vendeurs ou les bailleurs des dispositions des I et II de l'article L. 125-5 du code de l'environnement sont applicables à compter du 1<sup>er</sup> juin 2006.

## **Article 8**

Le secrétaire général de la préfecture de Seine-et-Marne et le maire de la commune de Sainte-Aulde sont chargés, chacun en ce qui le concerne, de l'exécution du présent arrêté qui sera publié au recueil des actes administratifs de la préfecture.

Une copie sera adressée à :

- M. le sous-préfet de Meaux
- M. le directeur départemental de l'équipement de Seine-et-Marne

Melun, le 03 février 2006

Le préfet,

Pour le préfet et par délégation

Le secrétaire général de la préfecture

Signé : Francis VUIBERT



Préfecture de Seine-et-Marne

COMMUNE DE SAINTE-AULDE

Informations sur les risques naturels et technologiques  
en application des alinéas I et II de l'article L 125-5 du code de l'environnement

1. Annexe à l'arrêté préfectoral

06/DAIDD/ENV n° 126

du 3 février 2006

mis à jour le

2. Situation de la commune au regard d'un ou plusieurs plans de prévention de risques naturels prévisibles [PPRn]

La commune est située dans le périmètre d'un PPR n

oui  non

Approuvé (PSS valant PPR)

date 13 juillet 1994

aléa Inondation

date

aléa

date

aléa

date

aléa

Les documents de référence sont :

Le PSS de la vallée de la Marne sur la commune en 1 planche au 1/5000<sup>ème</sup>

Consultable sur Internet

Consultable sur Internet

Consultable sur Internet

Consultable sur Internet

Consultable sur Internet

Consultable sur Internet

3. Situation de la commune au regard d'un plan de prévention de risques technologiques [PPR t]

La commune est située dans le périmètre d'un PPR t

oui  non

date

aléa

Les documents de référence sont :

Consultable sur Internet

4. Situation de la commune au regard du zonage réglementaire pour la prise en compte de la sismicité

en application du décret 91-461 du 14 mai 1991 relatif à la prévention du risque sismique, modifié par le décret n°2000-892 du 13 septembre 2000

La commune est située dans une zone de sismicité

zone Ia  zone Ib  zone II  zone III  non

5. Description succincte de l'intensité du risque

Aléa :	<input type="text"/>	intensité :	faible à moyenne	<input type="checkbox"/>	forte	<input type="checkbox"/>	très forte	<input type="checkbox"/>
Aléa :	<input type="text"/>	intensité :	faible	<input type="checkbox"/>	modérée	<input type="checkbox"/>	élevée	<input type="checkbox"/>
Aléa :	<input type="text"/>	intensité :		<input type="checkbox"/>	faible	<input type="checkbox"/>	moyenne	<input type="checkbox"/>
Aléa :	<input type="text"/>	intensité :		<input type="checkbox"/>		<input type="checkbox"/>	forte	<input type="checkbox"/>

Commentaire littéral succinct

L'intensité du risque est matérialisée sur le PSS par une zone A dite de grand écoulement et une zone B dite d'expansion des crues

pièces jointes

6. Cartographie

document permettant la localisation des immeubles au regard des risques encourus

Document cartographique délimitant les zones exposées au risque inondation (1 format A4)



*Liberté • Égalité • Fraternité*

RÉPUBLIQUE FRANÇAISE

**PRÉFET DE SEINE-ET-MARNE**

**Direction départementale des territoires  
de Seine-et-Marne**

Service environnement et  
prévention des risques  
Pôle prévention des risques  
et lutte contre les nuisances

**Arrêté préfectoral 2012/DDT/SEPR n°284  
complétant l'arrêté préfectoral 06/DAIDD/ENV n°126 du 03 février 2006  
mettant à jour la liste des risques à prendre en compte sur le territoire de  
la commune de Sainte-Aulde et les documents à consulter pour  
l'information des acquéreurs et des locataires de biens immobiliers sur les  
risques naturels et technologiques majeurs**

Le préfet de Seine-et-Marne  
Chevalier de la légion d'honneur

**VU** le code général des collectivités territoriales ;

**VU** le code de l'environnement et notamment ses articles L.125-5 et R.125-23 à R.125-27 relatif à l'information des acquéreurs et des locataires de biens immobiliers sur les risques naturels et technologiques majeurs ;

**VU** le décret n° 91-461 du 14 mai 1991 modifié relatif à la prévention du risque sismique ;

**VU** le décret du Président de la République en date du 27 mai 2011 portant nomination de Monsieur Pierre MONZANI, préfet de Seine-et-Marne ;

**VU** le décret du Président de la République en date du 26 août 2010 portant nomination de Monsieur Serge GOUTEYRON, sous préfet hors classe, secrétaire général de la préfecture de Seine-et-Marne ;

**VU** l'arrêté du Premier Ministre en date du 1er juillet 2010 nommant Monsieur Jean-Yves SOMMIER, directeur départemental des territoires de Seine-et-Marne ;

**VU** l'arrêté préfectoral 06/DAIDD/ENV n°001 du 03 février 2006 déterminant la liste des communes pour lesquelles l'information sur les risques naturels et technologiques majeurs doit être délivrée aux acquéreurs et locataires de biens immobiliers, mis jour par les arrêtés préfectoraux 06/DAIDD/ENV n° 189 du 11 juillet 2006, 06/DAIDD/ENV n° 195 du 28 août 2006, 07/DAIDD/ENV n° 11 du 06 mars 2007, 07/DAIDD/ENV n° 106 du 19 novembre 2007, 2009/DDEA/SEPR n° 51 du 19 février 2009, 2009/DDEA/SEPR n° 583 du 22 octobre 2009, 2010/DDEA/SEPR n° 18 du 04 février 2010, 2010/DDEA/SEPR n° 127 du 12 mai 2010, 2010/DDT/SEPR n° 430 du 24 décembre 2010, 2011/DDT/SEPR n° 17 du 11 avril 2011, 2011/DDT/SEPR n° 234 du 13 mai 2011, 2011/DDT/SEPR n° 444 du 17 novembre 2011 et 2011/DDT/SEPR n° 480 du 08 décembre 2011 ;

**VU** l'arrêté préfectoral 06/DAIDD/ENV n°126 du 03 février 2006 fixant la liste des risques à prendre en compte sur le territoire de la commune de Sainte-Aulde et les documents à consulter pour l'information des acquéreurs et des locataires de biens immobiliers sur les risques naturels et technologiques majeurs

**VU** l'arrêté préfectoral n° 12/PCAD/21 du 06 mars 2012 modifiant l'arrêté préfectoral n° 11/PCAD/117 du 06 juin 2011 donnant délégation de signature à Monsieur Jean-Yves SOMMIER, ingénieur général des ponts, des eaux et des forêts, directeur départemental des territoires de Seine-et-Marne ;

**CONSIDÉRANT** la circulaire du 2 mars 2011, relative aux modalités de mise en œuvre des décrets n° 2010-1254 et n° 2010-1255 du 22 octobre 2010 relatifs à la prévention du risque sismique et aux zones de sismicité qui modifient le cadre de l'information préventive des populations et de l'information des acquéreurs et des locataires de biens immobiliers sur les risques majeurs ;

**SUR** proposition du secrétaire général de la préfecture et du directeur départemental des territoires de Seine-et-Marne ;

## **ARRÊTE**

### **Article 1er**

La commune de Sainte-Aulde est concernée par une zone de sismicité très faible, comme la totalité du département de Seine-et-Marne. Le dossier communal d'information annexé à l'arrêté préfectoral 06/DAIDD/ENV n°126 du 03 février 2006 reste en vigueur. Il est complété par le dossier communal d'information ci-joint, spécifique au risque sismique.

### **Article 2**

L'état des risques naturels et technologiques pour la commune mentionnée à l'article 1er situera le bien en zone de sismicité très faible, comme indiqué dans la rubrique 4 de la fiche synthétique.

### **Article 3**

Est annexé au présent arrêté un dossier communal d'information comprenant :

- une carte départementale spécifique au risque sismique ;
- une fiche synthétique précisant la nature ainsi que l'intensité des risques auxquels la commune est exposée et mentionnant les documents de référence auxquels le vendeur ou le bailleur peut se référer.

L'ensemble du dossier communal d'information est consultable en mairie, préfecture et sous-préfecture.

### **Article 4**

Le présent arrêté sera notifié au maire de la commune de Sainte-Aulde et au président de la chambre départementale des notaires.

Le présent arrêté sera affiché en mairie de Sainte-Aulde.

Le présent arrêté ainsi que ses modalités de consultation feront l'objet d'une mention dans le journal Le Parisien.

Il est également accessible sur le site Internet de la direction départementale des territoires : <http://www.seine-et-marne.equipement-agriculture.gouv.fr> – rubrique « Risques ».

### **Article 5**

Le secrétaire général de la préfecture de Seine-et-Marne et le maire de la commune de Sainte-Aulde sont chargés, chacun en ce qui le concerne, de l'exécution du présent arrêté qui sera publié au recueil des actes administratifs de la préfecture.

Une copie sera adressée à :

- M. le sous-préfet de Meaux
- M. le directeur départemental des territoires de Seine-et-Marne

Melun, le 02 mai 2012

Le préfet,  
Pour le préfet et par délégation,  
Le directeur départemental des territoires  
de Seine-et-Marne

*signé*

Jean-Yves SOMMIER

## Commune de **SAINTE-AULDE**

### Informations sur les risques naturels et technologiques pour l'application des I, II, III de l'article L 125-5 du code de l'environnement

#### 1. Annexe à l'arrêté préfectoral

n° **06/DAIDD/ENV n° 126**

du **03 février 2006**

complété le **02 mai 2012**

#### 2. Situation de la commune au regard d'un ou plusieurs plans de prévention de risques naturels prévisibles

##### [ PPRn ]

La commune est située dans le périmètre d'un PPR n

oui  non

**Approuvé (PSS valant PPR)**

date **13 juillet 1994**

aléa **Inondation**

date

aléa

date

aléa

date

aléa

date

aléa

Les documents de référence sont :

**Le PSS de la vallée de la Marne sur la commune en 1 planche au 1/5000ème**

Consultable sur Internet

Consultable sur Internet

Consultable sur internet

Consultable sur Internet

#### 3. Situation de la commune au regard d'un plan de prévention de risques technologiques [ PPR t ]

La commune est située dans le périmètre d'un PPR t

oui  non

date

effet

date

effet

date

effet

Les documents de référence sont :

Consultable sur Internet

Consultable sur Internet

#### 4. Situation de la commune au regard du zonage réglementaire pour la prise en compte de la sismicité

en application des articles R 563-4 et R 125-23 du code de l'environnement modifiés par les décrets n°2010-1254 et 2010-1255

La commune est située dans une zone de sismicité

Forte zone 5	Moyenne zone 4	Modérée zone 3	Faible zone 2	Très faible Zone 1
<input type="checkbox"/>	<input type="checkbox"/>	<input type="checkbox"/>	<input type="checkbox"/>	<input checked="" type="checkbox"/>

### pièces jointes

#### 5. Cartographie

extraits de documents ou de dossiers permettant la localisation des immeubles au regard des risques encourus

**Document cartographique délimitant les zones exposées au risque inondation (1 format A4)**

#### 6. Arrêtés portant ou ayant porté reconnaissance de l'état de catastrophe naturelle ou technologique

La liste actualisée des arrêtés est consultable sur le site portail [www.prim.net](http://www.prim.net) dans la rubrique « Ma commune face aux risques »

Sites internet :

[www.seine-et-marne.equipement-agriculture.gouv.fr](http://www.seine-et-marne.equipement-agriculture.gouv.fr) (DDT77)

[www.seine-et-marne.pref.gouv.fr](http://www.seine-et-marne.pref.gouv.fr) (Préfecture77)





**Information des acquéreurs et des locataires sur le risque inondation**

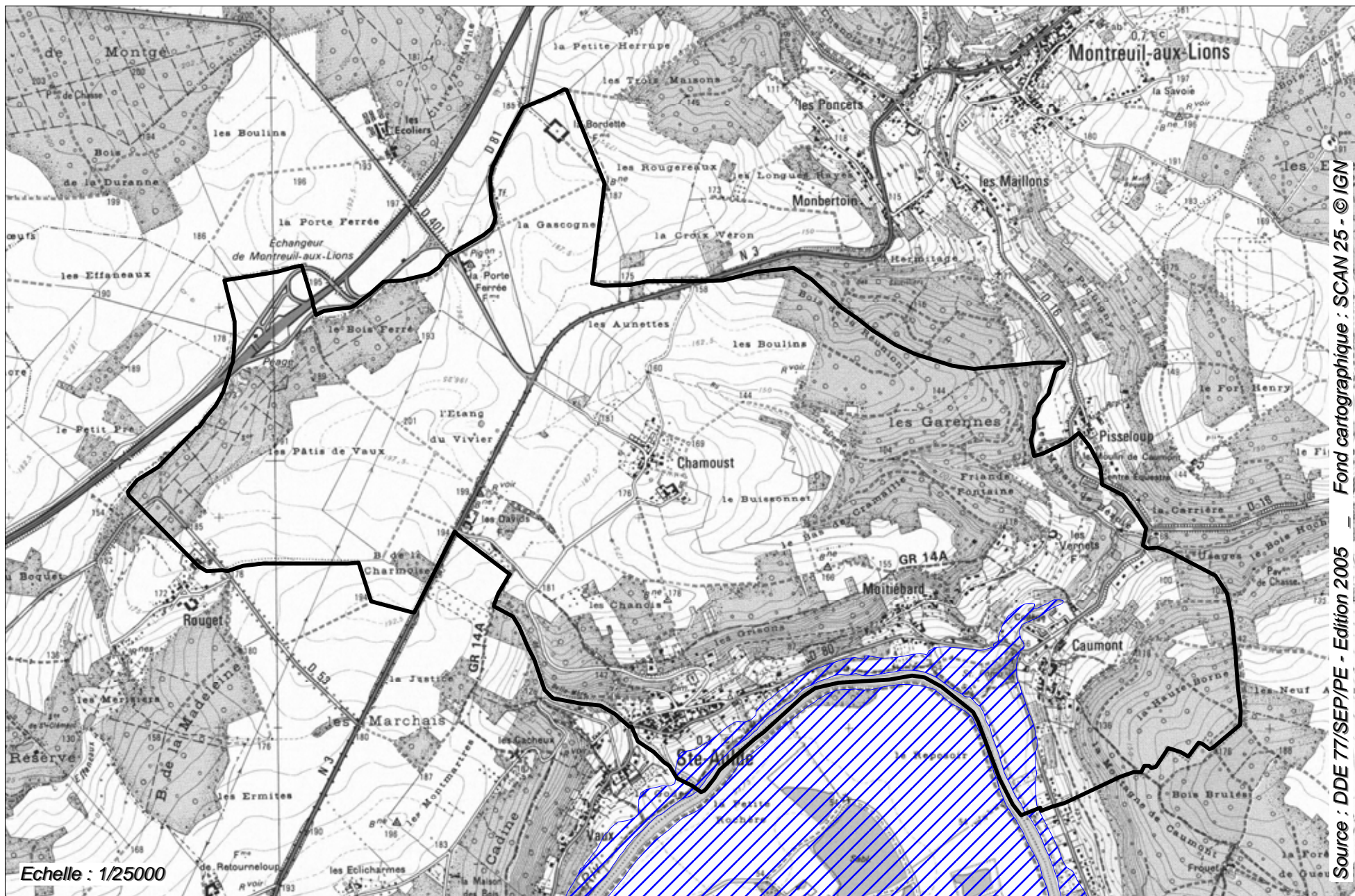

Echelle : 1/25000

Source : DDE 77/SEP/PE - Edition 2005 - Fond cartographique : SCAN 25 - © IGN